

**PRESENTACIÓN ESTÁNDAR
DE MEMORIA Y BALANCE
ORGANIZACIONES DE LA
SOCIEDAD CIVIL**

Fecha: 27 de Abril del 2015.

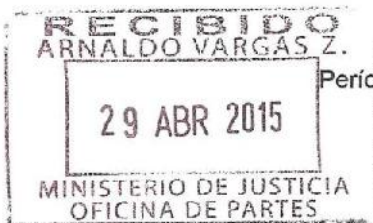

Período Reportado: 1° de Enero al 31 de Diciembre de 2014



I. Carátula

Identificación

Fundación de ayuda al niño oncológico Casa de la Sagrada Familia		65.037.590-4
Tipo de Organización	Fundación	
Relación de Origen		
Personalidad Jurídica	N° 768 de 07 de agosto de 2001 de ministerio de justicia. Publicado el 25 de agosto de 2001 en el diario oficial.	
Domicilio de la sede principal	Manuel de Salas N° 371, Ñuñoa.	
Representante legal	Luis Alberto Gana Eguiguren 6.069.613-6	
Sitio web de la organización	www.casasagradafamilia.cl	

Información de la organización

Presidente del Directorio	Luis Alberto Gana Eguiguren 6.069.613-6
Ejecutivo Principal	Mónica Gana Arteaga
Misión / Visión	Acoger a niños que están recibiendo un tratamiento contra el cáncer en el Hospital Luis Calvo Mackenna, permitiéndoles vivir este doloroso proceso en compañía de sus madres, otorgándoles a ambos; alojamiento, alimento, asesoría respecto del cuidado especial que necesitan, además del apoyo emocional, espiritual y psicológico que necesitan.
Área de trabajo	Infancia, Pobreza, Salud
Público objetivo / Usuarios	Niños menores de 15 años que provengan de regiones junto a sus madres a realizar el tratamiento del cáncer al hospital Luis Calvo Mackenna.
Número de trabajadores	6
Número de voluntarios	30

Gestión

Ingresos Totales	280.192	Patrimonio	1.166.478	
Privados	Donaciones	219.125	Superávit o Déficit del ejercicio	138.592
	Proyectos	-		
	Venta de bienes y servicios	19.867	Identificación de los tres principales fuentes de ingresos	Donaciones
Públicos	Subvenciones	41.200	N° total de usuarios (directos)	60
	Proyectos	-		
	Venta de bienes y servicios	-		
Otros	Cuotas sociales		<u>Donaciones periódicas de particulares y empresas</u>	2,002
			<u>Gastos Operacionales</u>	

Persona de contacto	Mónica Gana Arteaga. 28236389.
---------------------	--------------------------------

I. Información general de contexto y de gestión

Carta del Presidente

Los señores Directores no perciben remuneraciones por el ejercicio de sus cargos en la FUNDACIÓN.

La Fundación de Ayuda al Niño Oncológico Sagrada Familia o Casa de la Sagrada Familia, nace por iniciativa de una familia que habiendo tenido que vivir con dos de sus integrantes el largo y doloroso proceso de luchar contra el cáncer, pudo percibir la desesperada realidad que enfrentan muchas familias de escasos recursos, las cuales, por venir de provincia, no cuentan con apoyo familiar ni monetario que permita su estadía durante las semanas o meses que dura el tratamiento.

El objetivo de la Fundación es acoger a estos niños derivados del Hospital Luis Calvo Mackenna y permitirles vivir este doloroso proceso en compañía de su madre, otorgándoles a ambos alojamiento, comida y brindarles de manera solidaria el apoyo emocional, espiritual y psicológico que tanto necesitan.

Nuestra Casa de Acogida, es un edificio de 4 pisos, con 28 dormitorios especialmente diseñados para los niños. Es un edificio con grandes espacios comunes, cocinas y todo aquello que se requiere para que los niños y sus madres tengan las máximas comodidades.

Como fuentes de financiamiento tenemos socios que aportan mensualmente una suma de dinero, realizamos eventos anuales y algunas empresas y otras fundaciones nos realizan donaciones tanto esporádicas como anuales. Además, tenemos un convenio con Fonasa, donde recibimos un aporte por cada día cama de los niños y sus madres. Este convenio tiene un máximo anual, actualmente de \$42.000.000.-

Dado que nuestro edificio fue inaugurado en marzo de 2014, hasta ese momento todos nuestros esfuerzos se volcaron a obtener recursos para su construcción. Antes de tener este edificio, teníamos 4 casas de acogida donde podíamos albergar un 50% de la capacidad que tenemos hoy. A partir del próximo año, pretendemos ampliar nuestros beneficios a nuestros niños y sus madres; dado que estos son de escasos recursos, son muchas las necesidades que tienen.

Luis Alberto Gana Eguiguren
Presidente

Estructura de Gobierno

El método de nombramiento de directores, es en las reuniones de directorio, en las que se identifican las carencias que el directorio presenta, se proponen personas acordes a estas carencias para luego hacer una votación, siempre y cuando, los posibles directores cumplan con las características necesarias para ser parte del directorio, es decir, cumplan con los valores y principios de la organización.

DIRECTORIO	
Nombre y RUT	Cargo
Luis Alberto Gana Eguiguren 6.069.613-6	Presidente
Mónica Arteaga Bascuñán. 6.066.393-9	Vice-presidente
Matías Montané Covarrubias 10.335.459-5	Secretario
Luis Alberto Gana Arteaga 10.661.525-K	Director
Andrea López Mujica 13.025.938-3	Director
Marcela Urmeneta Brehme 10.644.126-k	Director
Fernando Garrido Capdevila 13.036.903-0	Director

Estructura Operacional

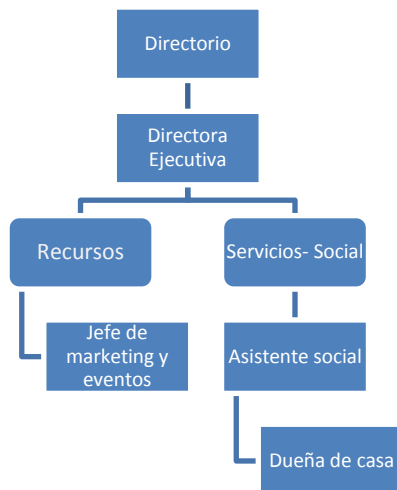

El organigrama muestra que la estructura operacional se divide en dos áreas; obtención de recursos, y área social y de entrega de servicios.

La directora ejecutiva debe planificar, organizar, dirigir y controlar todas las actividades de la fundación, velando por llevar a cabo la misión, conseguir recursos y preocuparse del buen uso de estos.

En el área de recursos se encuentra el jefe de marketing y eventos, quien es responsable de la comunicación externa (Socios, auspiciadores, empresas, redes sociales, página web, etc.), de la organización de eventos y campañas para levantar fondos.

En el área de servicios y área social está muy involucrada la vicepresidenta del directorio, Mónica Arteaga Bascuñán, quién trabaja con el asistente social. El asistente social es el responsable de la entrega del servicio a los beneficiarios de la fundación. Está encargado que se cumpla la misión y tiene a la Dueña de casa a cargo. La Dueña de casa es la encargada de la limpieza y alimentación al interior del hogar. Se preocupa que el reglamento sea cumplido.

Valores y/o principios

Al ser nuestro objetivo acoger a niños que están recibiendo un tratamiento contra el cáncer en el Hospital Luis Calvo Mackenna, permitiéndoles además vivir este doloroso proceso en compañía de sus madres, otorgándoles a ambos alojamiento, alimento, asesoría respecto del cuidado especial que necesitan, además del apoyo emocional, espiritual y psicológico.

Los valores que debemos tener frente a estas familias es; la tolerancia, paciencia, comprensión, empatía y el amor. Otro principio es la aceptación cristiana de la enfermedad, por lo que la fe es indispensable.

Principales Actividades y Proyectos

La principal fuente de financiamiento son los aportantes particulares comprometidos mensualmente a cooperar. También se realizan eventos, se reciben donaciones de particulares y empresas (**Kado, Latte y Promedon**), y existen otros ingresos; las ventas de un bazar, coronas de caridad, la venta de otros artículos como velas, agendas, denarios, cruces, etc.

Desde el 2010, la empresa Johnson & Johnson, dona a la fundación a través de su Resource Foundation de Nueva York. Este año nos donó la suma de USD 14.000 para desarrollar nuestro programa de alimentación para los niños de la fundación, en especial para los niños trasplantados, ya que ellos necesitan una alimentación especial. Fue comprometido también, por la misma empresa, un proyecto de educación con un aporte por la suma de USD 10.000 para enero 2015.

Durante el 2014 se realizaron dos eventos. En marzo, se realizó la cochemaratón donde el principal ingreso para la fundación proviene de los auspiciadores (principalmente Infanti) y en agosto se realizó una comida a beneficencia en Espacio Riesco, donde el principal objetivo es la captación de nuevos aportantes particulares.

Actividades

Traslados entre el Hospital Luis Calvo Mackenna y la Casa de Acogida, acompañamiento en el hospital y en la fundación, control de la higiene, supervisión del abastecimiento semanal, acompañamiento espiritual para niños y madres, evaluación semanal del estado de los niños, confección de fichas sociales, momentos de oración, compañía y educación constante, recreación para los niños y para sus madres, misas durante el año realizadas en la fundación, evaluaciones externas del servicio entregado por la fundación, talleres de apoyo escolar dos veces a la semana con una duración de dos horas promedio cada uno. Celebración fechas importantes como: Día del niño, Día de la madre, cumpleaños, navidad, etc.

Subvenciones

Fonasa: aporta \$8.500 por día cama con tope anual de M\$40.000.

Proyectos

NOMBRE DEL PROYECTO	<i>Hogar Casa de la Sagrada Familia</i>
Público Objetivo / Usuarios	<i>Menores de escasos recursos que son pacientes del servicio Oncológico del Hospital Luis Calvo Mackenna, que provienen de regiones junto a su apoderado.</i>
Objetivos del proyecto	<i>Brindarles alojamiento, alimento, asesoría respecto del cuidado especial que necesitan, además del apoyo emocional, espiritual y psicológico. Para seguir su tratamiento médico de la mejor forma.</i>
Número de usuarios directos alcanzados	60
Resultados obtenidos	<i>8.400 días de atención a pacientes directos y sus apoderados. Con servicio de hospedaje, alimentación y apoyo emocional</i>
Actividades realizadas	<i>Casa de acogida</i>
Lugar geográfico de ejecución	<i>Manuel de Salas 371 Ñuñoa.</i>

Identificación e involucramiento con grupos de interés

Grupo de interés	Forma de relacionamiento
Hospital Luis Calvo Mackenna	Los pacientes enfermos de cáncer son derivados, junto a sus madres, por este hospital a nuestra casa de acogida, para ser albergados por nuestra fundación.
Comunidad de Organizaciones Solidarias	Miembro

Indicadores

Cumplimiento de los objetivos del período

Lograr el financiamiento de la Construcción de la Nueva Casa de Acogida.	<i>Habiendo comenzado el año 2012 con la búsqueda de este financiamiento, el 2013 se consiguieron los objetivos, gracias al importante aporte de las empresas y personas comprometidas con la Fundación, en funcionamiento todo el año 2014.</i>
Mantener en perfecto funcionamiento la actual Casa de Acogida en moderno Edificio de 4	<i>Se logró atender en perfectas condiciones a 60 niños enfermos de cáncer con sus respectivas madres.</i>

Indicadores de resultado

Cobertura de Construcción Casa Acogida	$\frac{\text{Donaciones para la Construcción}}{\text{Costos Totales Nueva Casa de Acogida}} = 0,78$
Actividades Operacionales	$\frac{\text{Ingresos por Donaciones Periódicas}}{\text{Gastos Operacionales}} = 2,002$

Indicadores financieros

Ingresos

Con restricciones	-
Sin restricciones	280.192

Otros indicadores relevantes

<u>Donaciones acogidas a algún beneficio tributario</u>	
Total de ingresos	0,146
<u>Gastos administrativos</u>	
Gastos totales	0,177

(Los indicadores financieros presentados en esta sección, podrán ser extraídos directamente de la Nota 15 - de la sección de Estados Financieros - Apertura de gastos por proyectos y clasificación según Estado de Actividades)

Prácticas relacionadas con la evaluación/medición de la satisfacción de los usuarios y resultados obtenidos

Se realiza una encuesta mensual a los pacientes junto a su apoderado, que se encuentran en nuestra casa de acogida, para mejorar el servicio y otra encuesta general una vez al año.

Participación en redes y procesos de coordinación con otros actores

*El Hospital Luis Calvo Mackenna interactúa por intermedio de su Servicio Social derivando los niños enfermos a nuestra fundación.
La Comunidad de Organizaciones Solidarias nos apoya en nuestra gestión.*

Reclamos o incidentes

No hubo incidentes ni reclamaciones relevantes en el período.

Indicadores de gestión ambiental

La organización no lleva adelante iniciativas de gestión relacionadas con la temática de Medio Ambiente, o bien, que los temas ambientales sean relevantes para el quehacer de la organización, se deberán incluir indicadores de gestión adecuados para reflejar el desempeño en esta área. En el Glosario de este documento se incluye un set de indicadores ambientales tipo, que podrían utilizarse para reflejar el desempeño ambiental de la organización.

II. Estados Financieros

Balance General al 31 de Diciembre de 2014 (Estado de Posición Financiera)

ACTIVOS	Año 2014	Año 2013	PASIVOS	Año 2014	Año 2013
Circulante	94.086	197.205	Circulante	4.697	129.698
Disponible: Caja y Bancos	43.630	80.692	Obligación con Bancos		
Inversiones Temporales	50.456	116.513			
Cuentas por Cobrar	1.383	983	Cuentas por Pagar y Acreedores varios	4.697	129.698
Donaciones por Recibir	-	-			
Subvenciones por Recibir	-	-			
Cuotas Sociales por Cobrar (Neto)	-	-			
Otras cuentas. por cobrar	1.383	983	Otros pasivos	3.294	18.353
Otros activos circulantes	0	0	Impuesto a la Renta por Pagar	-	15.741
Existencias	-	-	Retenciones	1.256	575
Impuestos por recuperar	-	-	Provisiones	2.038	2.037
Gastos pagados por anticipado	-	-	Ingresos percibidos por adelantado	-	-
Otros	-	-			
Activos con Restricciones	-	-			
Total Activo Circulante	95.469	198.188	Total Pasivo Circulante	7.991	148.051
Fijo	1.079.000	922.319	Largo Plazo	-	-
Terrenos	64.752	61.260	Obligaciones con Bancos	-	-
Construcciones	1.035.696	868.131	Fondos Recibidos en Administración	-	-
Muebles y útiles	14.977	7.890	Provisiones	-	-
Vehículos					
(-) Depreciación Acumulada	-36.425	-14.962			
Activos de Uso Restringido para invertir en.....	-	-			
Total Activo Fijo Neto.	1.079.000	922.319	Total Pasivo a Largo Plazo	0	0
Otros Activos	-	-	TOTAL PASIVO	7.991	148.051
Inversiones	--	-	PATRIMONIO		
Activos con Restricciones	-	-	Sin Restricciones	1.166.478	972.456
			Con Restricciones Temporales	-	-
			Con Restricciones Permanentes	-	-
Total Otros activos	0	0	TOTAL PATRIMONIO <i>(Debe ir en la carátula)</i>	1.166.478	972.456
TOTAL ACTIVOS	1.174.469	1.120.507	TOTAL PASIVO Y PATRIMONIO	1.174.469	1.120.507

Estado de Actividades 1° de Enero al 31 de Diciembre de 2014

	Año 2014	Año 2013
Ingresos Operacionales <i>(Debe ir en la carátula)</i>		
Privados		
Donaciones	219.125	413.053
Proyectos	-	144.375
Venta de bienes y servicios		
Otros	19.867	31.028
Estatales		
Subvenciones (Fonasa)	41.200	-
Proyectos	-	-
Venta de bienes y servicios	-	-
Gastos Operacionales		
Sueldos, Leyes Sociales y honorarios	-52.713	-38.020
Gastos Albergue, Alimentación, Aseo y Ornato	-40.308	-22.099
Gastos Administrativos	-16.384	-27.832
Depreciación	-21.441	-547
Castigo de incobrables	-	-
Gastos Organización Eventos Solidarios	-23.157	-25.341
Resultado Operacional	126.189	474.617

Ingresos No Operacionales		
Renta de inversiones	896	10.902
Ganancia venta de activos	-	77.087
Corrección Monetaria	12.198	

Egresos No Operacionales		
Gastos Financieros	-691	-123
Por venta de activos	-	
Por siniestro	-	

Resultado No Operacional		
Resultado antes de impuestos	138.592	562.483
Impuesto Renta	-	-15.741
Déficit / Superávit del Ejercicio <i>(Debe ir en la carátula)</i>	138.592	546.742

Estado de Flujo de Efectivo 1° de Enero al 31 de Diciembre de 2014-2013

Flujo de efectivo proveniente de actividades operacionales		
Donaciones recibidas	285.192	617.456
Subvenciones recibidas		
Cuotas sociales cobradas		
Otros ingresos recibidos		
Sueldos y honorarios pagados (menos)	-55.326	-37.381
Pago a proveedores, Gastos Albergue, Alimentación y Otros (menos)	-74.697	-65.798
Impuestos pagados (menos)	-17.620	
Flujo Neto Operacional	137.549	514.277
Flujo de efectivo proveniente de actividades de inversión		
Venta de activos fijos		78.292
Inversión Construcción de Casa Acogida fijos (menos)	-261.563	-682.418
Inversiones de largo plazo (Depósito a Plazo) (menos)	-50.000	-88.000
Rescate de valores negociables (Depósito a Plazo)(neto)	116.952	
Flujo Neto de Inversión	-194.611	-692.126
Flujo de efectivo proveniente de actividades de financiamiento		
Préstamos recibidos	20.000	
Intereses recibidos	-	
Pago de préstamos (menos)	-	
Gastos financieros (menos)	-	
Fondos recibidos en administración	-	
Fondos usados en administración (menos)	-	
Flujo de financiamiento	20.000	
Flujo Neto Total	-37.062	-177.849
Variación neta del efectivo	-37.062	-177.849
Saldo inicial de efectivo	80.692	258.541
Saldo final de efectivo	43.630	80.692

Tabla IFAF 1° de Enero al 31 de Diciembre de 2014-2013

Objeto ONG: Fundación de ayuda al niño oncológico Casa de la Sagrada Familia.			
Año o período de la Tabla IFAF:			
	Código del proyecto	\$	
1.- Saldo inicial para el período	2014	2013	
1.1.- En efectivo	80.692	258.541	
1.2.- En Especies			
TOTAL SALDO INICIAL	80.692	258.541	
2.- ENTRADAS (DONACIONES - TRANSFERENCIAS) DEL PERÍODO	422.144	812.261	
2.1.- Donaciones o transferencias superiores a US\$ 20.000	30.000	48.000	
2.2.- Donaciones o transferencias con objetivos específicos ¹	16.570	144.475	
2.3.- Donaciones o transferencias inferiores a US\$ 20.000	238.622	424.568	
2.3.1 Depósito a Plazo (Rescate)	116.952	116.513	
2.4.- Ingresos propios	20.000	78.705	
3.- TOTAL PAGOS DEL PERÍODO	-459.206	-873.597	
3.1.- Pagos realizados a proyectos con objetivos específicos ²	-261.563	-682.418	
3.2.- Transferencias a otras OSFL	-	-	
3.3.- Pagos realizados a proyectos en general	-92.317	-88.000	
3.4.- Pagos por gastos de administración y generales	-55.326	-103.179	
3.5.- Depósito a Plazo (Inversión)	-50.000	-	
4.- SALDO FINAL	43.630	197.205	

¹ Donaciones para proyecto de construcción nueva casa de acogida. Bajo ley 19.885.

² Pago para proyecto de construcción nueva casa de acogida.

Notas Explicativas a los Estados Financieros (Información de contexto analítica)

1. Información General

La Fundación de Ayuda al Niño Oncológico Casa de la Sagrada Familia acoge a niños con cáncer y a sus Madres otorgándoles alojamiento, alimentación a apoyo emocional, espiritual y psicológico que necesitan.

2. Criterios Contables Aplicados

a. **Período Contable**

Los presentes estados financieros se encuentran referidos al período de doce meses comprendido entre el 1 de enero y el 31 de diciembre de 2014.

b. **Bases de preparación**

Los estados financieros han sido preparados de acuerdo a principios de contabilidad generalmente aceptados en Chile.

c. **Bases de presentación**

Los estados financieros del ejercicio anterior han sido actualizados extracontablemente para efectos comparativos, indicando el índice respectivo, y se han efectuado las reclasificaciones correspondientes, en caso de proceder.

d. **Bases de consolidación**

Los estados financieros consolidados incluyen los activos, pasivos, resultados y flujo de efectivo de la matriz y sus filiales, si correspondiese. Los montos y efectos de las transacciones efectuadas entre las entidades consolidadas han sido eliminados.

e. **Criterio de reconocimiento de ingresos**

Los ingresos se reconocen sobre la base de lo devengado, al momento de establecerse compromisos contractuales o formales por donaciones o subvenciones, y por el perfeccionamiento de las ventas de bienes o servicios.

f. **Bases de conversión**

Los saldos en dólares estadounidenses y unidades de fomento incluidos en el estado de posición financiera han sido traducidos a pesos al cierre del ejercicio, de acuerdo al tipo de cambio informado por el Banco Central de Chile y al valor de cierre de la unidad reajutable, conforme a las siguientes paridades:

	<u>\$ por unidad</u>
Dólares estadounidenses	607.38
Unidad de fomento	_____

g. **Activo Fijo**

Los bienes del activo fijo se registran a su valor de adquisición y/o construcción.

La depreciación es determinada en base al método directo considerando la vida útil asignada para los distintos grupos de bienes.

h. **Existencias**

No hay existencias

- i. Bases y forma de cálculo de la indemnización por años de servicio

La Fundación no tiene pactado con su personal el beneficio de indemnización por años de servicio.

3. Cambios Contables

Los estados financieros al 31 de diciembre de 2014 no presentan cambios en las políticas contables respecto a igual período del año anterior.

4. Caja y Bancos (Debe cuadrar con el saldo de Disponible: Caja y Bancos de Balance General)

Banco de Chile:

2014 M\$	2013 M\$
43.630	80.692

5. Inversiones y Valores Negociables (Debe cuadrar con el saldo de Inversiones temporales del Balance General)

2014 M\$	2013 M\$
50.456	116.513

**6. Fuentes de financiamiento y aportes por cobrar (Debe cuadrar con el saldo de Cuentas por Cobrar del Balance General)
No hay cuentas por cobrar**

7. Impuesto a la Renta

Las Donaciones Recibidas son Ingresos no Constitutivos de Renta, según el artículo 17 # 9 del D.L. 824 de 1974, por tal motivo no están gravados con IMPUESTO A LA RENTA; como asimismo, las referidas donaciones están exentas del Impuesto al Valor Agregado (IVA) de acuerdo al Artículo 12º, letra E) # 7 del D.L. 825 de 1974.

Las donaciones son recibidas y acreditadas de acuerdo al Artículo 46 del D.L. N° 3.063 de 1979 y de la ley 19.885.

8. Contingencias y Compromisos

a.- No existen juicios u otras acciones legales en que se encuentre involucrada la Fundación.

b.- No hay documentos entregados o recibidos en garantía que comprometan a la Fundación.

9. Hechos Posteriores

No existen hechos posteriores al término del ejercicio que pudieran afectar a los estados financieros presentados.

10. Remuneraciones de los Directores, Consejeros (de haberlos), y equipo Directivo

El directorio no recibe remuneraciones por el ejercicio de su función. No existen consejeros.

11. Cambios Patrimoniales (en caso de que sea aplicable)

a. Variaciones Patrimoniales

	Sin Restricciones	Restricciones Temporales	Restricciones Permanentes	Total
Patrimonio Inicial	972.456	-	-	972.456
Revalorización del Capital Propio	55.430	-	-	55.430-
Variaciones según Estado de Actividades	138.592	-	-	138.592
Patrimonio Final	1.166.478	-	-	1.166.478

b. Término de Restricciones

PATRIMONIO

	Sin Restricciones	Con Restricciones Temporales	Con Restricciones Permanentes
Expiración plazo de restricciones	-	-	-
Cumplimiento de las condiciones impuestas por el donante	-	-	-
Cumplimiento de las restricciones por la adquisición de los bienes indicados	-	-	-

c. Descripción de las restricciones que pesan sobre el patrimonio

- Restricciones temporales que afectan al patrimonio, el que debe ser destinado a propósitos especiales (detallar)
No existen restricciones
- Restricciones permanentes que afectan a ciertos bienes del patrimonio que no pueden ser vendidos; pero se puede disponer de las rentas que generen (detallar)
No existen restricciones
- Restricciones que pesan sobre determinados ingresos o rentas, los que sólo pueden destinarse a usos especificados por el donante (detallar).
No existen restricciones

12. Apertura de gastos por proyectos y clasificación según Estado de Actividades

Apertura de resultados operacionales según restricciones

	Sin Restricciones	Restricciones Temporales	Restricciones Permanentes	Total
Ingresos y Ganancias				
Aportes estatales	41.200	-	-	41.200
Aportes privados	252.086	-	-	252.086

Gastos y Pérdidas				
Sueldos, Leyes Sociales y honorarios	-52.713	-	-	-52.713
Gastos Generales	-40.308	-	-	-40.308
Gastos Administrativos	-17.075	-	-	-17.075
Depreciaciones	-21.441	-	-	-21.441
Organización de eventos	-23.157	-	-	-23.157
Total	138.592			138.592

El total cuadra con el Resultado Operacional del Estado de Actividades

13. Apertura por proyecto

	Proyecto 1	Proyecto 2	Proyecto 3	Uso general	Total
Ingresos					
Privados	-	-	-	-	-
Estatales	-	-	-	-	-
Otros	-	-	-	-	-
Ingresos totales	-	-	-	-	

Gastos y Pérdidas					
<u>Directos:</u>					
Sueldos, leyes sociales y honorarios	-	-	-	-	-
Gastos generales	-	-	-	-	-
Gastos de administración	-	-	-	-	-
Otros	-	-	-	-	-

<u>Indirectos</u>					
Sueldos, leyes sociales y honorarios	-	-	-	-	-
Gastos generales	-	-	-	-	-
Gastos administración	-	-	-	-	-
Otros	-	-	-	-	-
Egresos Totales	-	-	-	-	-

Resultado Operacional					-
------------------------------	--	--	--	--	---

IV. Manifestación de responsabilidad de la dirección e Informe de terceros

"Los abajo firmantes se declaran responsables respecto de la veracidad de la información incorporada en el presente informe anual, referido al 31 de Diciembre de 2014, de acuerdo al siguiente detalle:

Directorio

Nombre	Cargo	RUT
Luis Alberto Gana Eguiguren	Presidente	6.069.613-6
Mónica Arteaga Bascuñán	Vice-presidente	6.066.393-9
Matías Montané Covarrubias	Secretario	10.335.459-5
Luis Alberto Gana Arteaga	Director	10.661.525-K
Andrea López Mujica	Director	13.025.938-3
Marcela Urmeneta Brehme	Director	10.644.126-k
Fernando Garrido Capdevila	Director	13.036.903-0
Ángel Morales Lucero	Contador	5.200.552-3

Firma

Ángel L. MORALES LUCERO
2015
REG. N° 25704-8

Fecha: 27 de Abril de 2015.

BALANCE GENERAL TRIBUTARIO

EJERCICIO COMPRENDIDO ENTRE EL 01 DE ENERO AL 31 DE DICIEMBRE DE 2014

NOMBRE DE LA FIRMA O RAZON SOCIAL: FUNDACION DE AYUDA AL NIÑO ONCOLOGICO SAGRADA FAMILIA

RUT.: 65.037.590 - 4

DIRECCION: MANUEL DE SALAS N° 371 ÑUÑO A, SANTIAGO GIRO ACTIVIDAD: FUNDACION

CUENTAS	DEBITOS <small>(SUMAS DEL DEBE)</small>	CREDITOS <small>(SUMAS DEL HABER)</small>	SALDOS		INVENTARIO		RESULTADO	
			Deudar	Acreditar	Activo	Pasivo	Pérdidas	Ganancias
1 BANCOS	510.339.845	465.710.229	43.629.615		43.629.615			
2 DONACIONES POR COBRAR	8.000.000	8.000.000						
3 INVERSIONES FINANCIERAS	166.969.164	116.512.813	50.456.351		50.456.351			
4 DEUDORES VARIOS	6.770.000	6.370.000	400.000		400.000			
5 MUEBLES, UTILS. ADMINISTRACION GENERAL	14.976.933		14.976.933		14.976.933			
6 CONSTRUCCIONES M.DE SALAS	1.110.696.178	75.000.000	1.035.696.178		1.035.696.178			
7 PROPIEDADES	64.751.820	0	64.751.820		64.751.820			
8 EMPRESAS RELACIONADAS	962.837	0	962.837		962.837			
9 ACREEDORES VARIOS	156.723.097	161.420.609		4.697.512		4.697.512		
10 RETENCIONES PREVISIONALES	8.769.379	9.683.440		914.061		914.061		
11 IMPUESTOS RETENIDOS	171.332	513.332		342.000		342.000		
12 PROVISION FERIADO LEGAL EE.		1.037.674		1.037.674		1.037.674		
13 IMPUESTO 1ª CATEGORIA	15.741.082	15.741.082						
14 PROVISIONES		1.000.000		1.000.000		1.000.000		
15 CAPITAL		5.000.000		5.000.000		5.000.000		
16 FONDO REVALORIZACION CAPITAL PROPIO		100.311.865		100.311.865		100.311.865		
17 SUPERAVITS ACUMULADOS	9.226.139	931.799.958		922.573.819		922.573.819		
18 DEPRECIACIONES ACUMULADAS		36.424.916		36.424.916		36.424.916		
19 DONACIONES		219.124.996		219.124.996				219.124.996
20 EVENTOS DE SOLIDARIDAD		14.066.000		14.066.000				14.066.000
21 INGRESOS VARIOS		5.800.909		5.800.909				5.800.909
22 INGRESOS DONACION FONASA		41.200.000		41.200.000				41.200.000
23 INTERESES GANADOS		896.101		896.101				896.101
24 GASTOS DE ADMINISTRACION GENERAL	10.617.266	82	10.617.214				10.617.214	
25 GASTOS DE ALBERGUE-ASEO-ORNATO	43.811.283		43.811.283				43.811.283	
26 REMUNERACIONES	55.897.103	126.254	55.768.839				55.768.839	
27 GASTOS NO OPERACIONALES	23.056.416		23.056.416				23.056.416	
28 DEPRECIACIONES DEL EJERCICIO	21.440.619		21.440.619				21.440.619	
29 CORRECCION MONETARIA	55.452.213	67.650.494		12.198.281				12.198.281
TOTALES DEL EJERCICIO	2.284.392.766	2.284.392.766	1.365.588.135	1.365.588.136	1.210.893.765	1.072.301.847	154.694.371	293.286.289
SUPERAVIT DEL EJERCICIO						136.591.918	136.591.916	
SUMAS IGUALES	2.284.392.766	2.284.392.766	1.365.588.135	1.365.588.136	1.210.893.765	1.210.893.765	293.286.289	293.286.289



Angel L. MORALES LUCERO
2015
REG. N° 25794-S

ANGEL LORENZO MORALES LUCERO
 CONTADOR GENERAL

31 DE DICIEMBRE DE 2014



LUIS ALBERTO GANA EGUIGUREN
 PRESIDENTE